

ANTWERPEN

19de afdeling

Sectie C

Nrs. 79L2, 79K2, 79H3

Lot/nr.	Veelhoek	Kadastraal	Opp.
LOT 1	A-B-C-D-A	deel van 79L2 en deel van 79H3	6a 12ca
LOT 2	A-B-C-E-F-G-H-I-J-K-A	deel van 79L2 en deel van 79H3	20a 74ca
79K2	E-F-G-H-E	79K2	0a 15ca

SPLITSINGSPLAN

LEGENDE

A 5.00 B : Perceelsgrens

//// : Solide gebouw

==== : Muurtje

☐ : Elek. kast groot

☐ : Elek. kast klein

⊗ : Gasafsluiter

⊗ : Waterafsluiter

⊙ : Verlichtingspaal

— : Straatkolk

▲ : Meetnagel

—□— : Afsluiting in betonplaten

▒ : Verharding - tegels

▒ : Verharding - dals

▒ : Verharding - asfalt

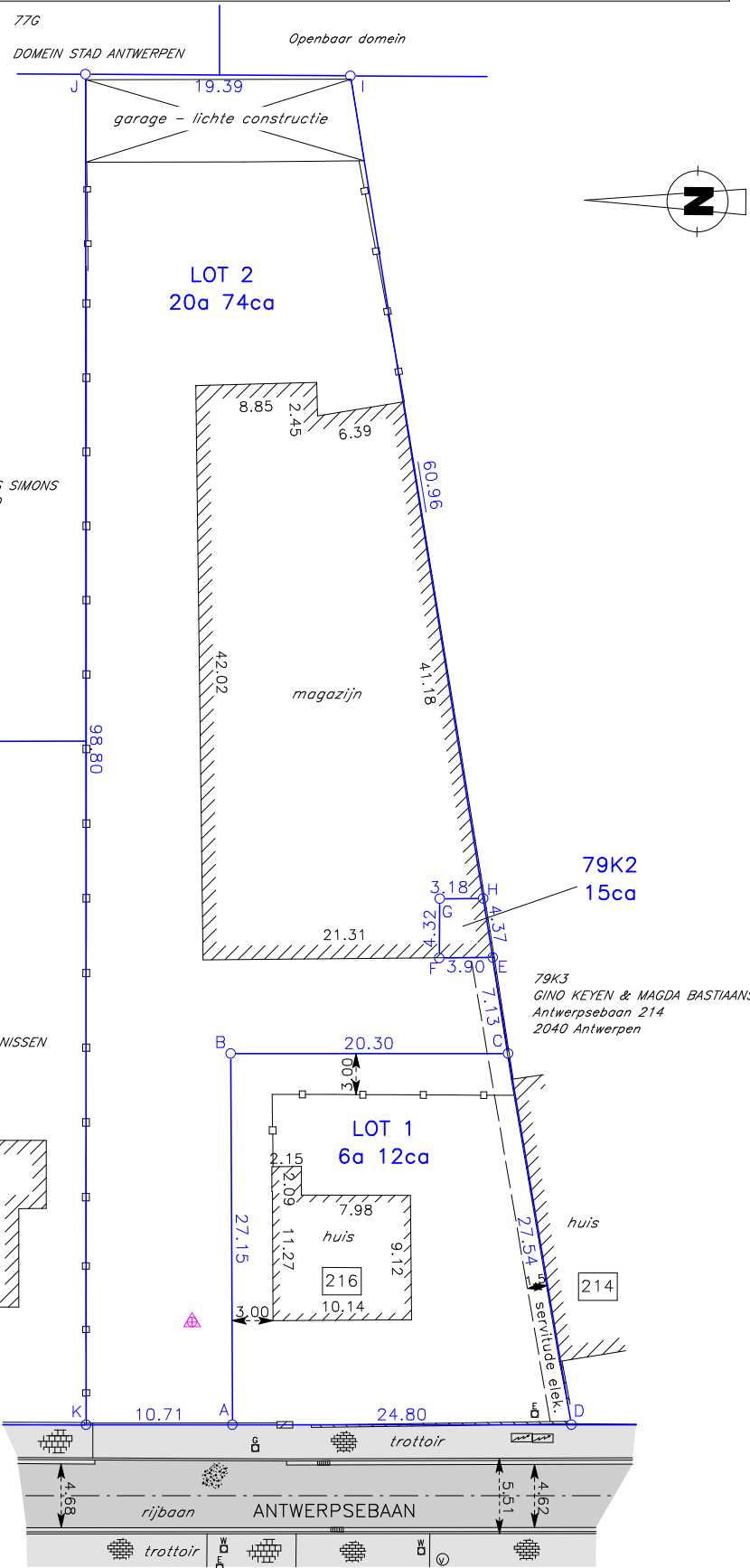

LOKAAL	X	Y
A	40.913	-26.070
B	40.783	1.080
C	61.083	1.080
D	65.717	-26.070
E	59.948	8.117
F	56.048	8.085
G	56.073	12.405
H	59.253	12.431
I	49.550	72.614
J	30.159	72.730
K	30.202	-26.070

bvba Landmeter- & Expertisekantoor Verbeeck
 Vincent Verbeeck LAN101423
 Landmeter-Expert, beëdigd door de
 Rechtbank van Eerste Aanleg te Turnhout

Adres: Lierseweg 154B
 2200 Herentals
 GSM: 0499/20.51.36
 vincent.verbeeck@telenet.be



Schaal: 1/500

Datum:
6 mei 2013

